



MONFERRAN SAVES
Bulletin communal n°77
Novembre 2022

Vœux du Maire et du Conseil Municipal

Afin de partager et échanger,
Vous êtes tous chaleureusement invités
le

Dimanche 8 janvier 2023

à 15 heures

à la salle des fêtes

à l'occasion des Vœux de Madame le Maire et du Conseil Municipal pour
l'année 2023.

Le Conseil Municipal et son équipe

CONSEIL MUNICIPAL

Vous souhaitez vous
rendre à la mairie ?

Nous vous
accueillons les
lundi, jeudi et
vendredi de 9h à
12h et de 14h à 17h
Et le mercredi de 9h
à 12h

RAPPEL ADMINISTRATIF

*Vous devez renouveler
votre CNI ou votre
Passeport adressez-
vous aux Mairies
compétentes et
équipées du matériel
nécessaire au recueil
des demandes :*
GIMONT 0562677002
L'ISLE-JOURDAIN
0562073250
SAMATAN 0562623019

Conseil Municipal :

DEMISSIONS

Nous vous informons de la démission de Mesdames Josianne DELTEIL et Agnès VERSTRAETE du Conseil Municipal.

Nous les remercions pour leur implication dans la vie de la commune.

TRAVAUX REALISES ET TRAVAUX A VENIR

- Travaux du futur Stade sous couvert de la Communauté de Communes de la Gascogne Toulousaine :
La CCGT en charge du dossier du futur complexe sportif qui sera implanté sur notre commune, chemin de La Fitau, nous a présenter le projet définitif et nous avons le plaisir de vous en faire part ci-après :

Projet

Il s'agit de réaliser un complexe sportif comprenant :

- 1 terrain de grand jeu football en gazon naturel éclairé, arrosé (niveau de classement FFF souhaité T3)
- 1 terrain de grand jeu mixte Football/Rugby en gazon synthétique éclairé (niveau de classement FFF T4 et FFR Catégorie C)
- 1 bâtiment / tribune pour plus de 300m² comprenant au moins 4 vestiaires avec douches (2x40m² et 2x 25m²), 2 vestiaires arbitres, 1 local délégué, 1 infirmerie, 1 buanderie, 1 espace de convivialité de 60m² environ avec coin bar, sanitaires intérieurs et extérieurs, 3 locaux de stockages minimums et un espace tribune couvert,
- 1 parking d'environ 50 places,
- des travaux annexes (buvette avec accès extérieur, clôtures, voirie, accès, local OM, DECI...)

La superficie d'emprise du projet est de 4ha 63a 28ca pour la parcelle cadastrée ZN 552.

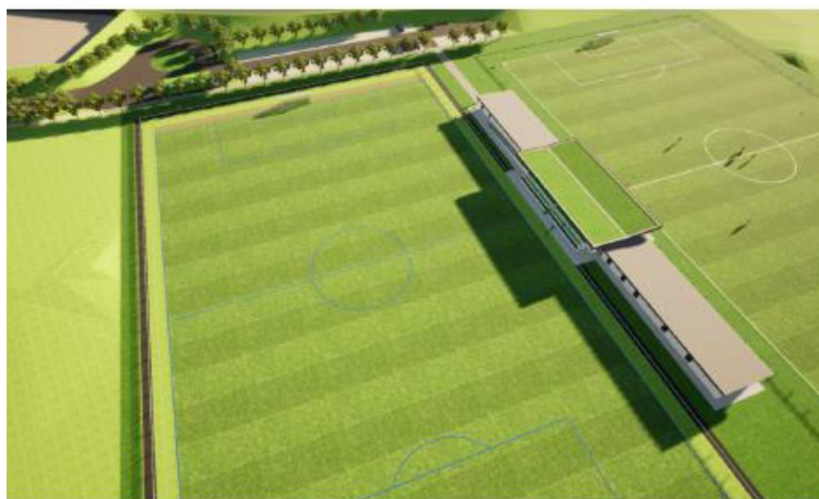

CONSEIL MUNICIPAL

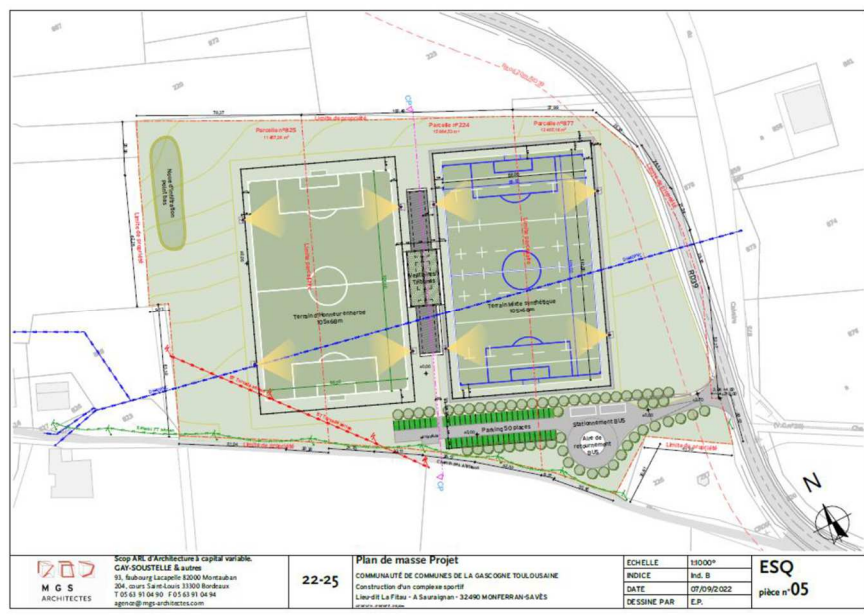

Vous souhaitez vous rendre à la mairie ?

Nous vous accueillons les lundi, jeudi et vendredi de 9h à 12h et de 14h à 17h Et le mercredi de 9h à 12h

RAPPEL ADMINISTRATIF

Vous devez renouveler votre CNI ou votre Passeport adressez-vous aux Mairies compétentes et équipées du matériel nécessaire au recueil des demandes :
GIMONT 0562677002
L'ISLE-JOURDAIN 0562073250
SAMATAN 0562623019

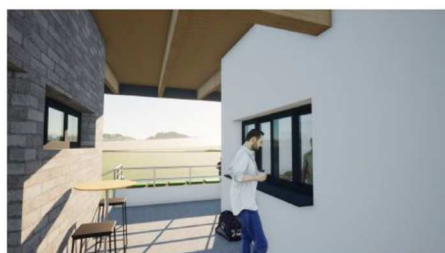

CONSEIL MUNICIPAL

- Sécurisation de l'école : Installation de potelets et de barrière pour sécuriser le Groupe Scolaire (Plan Vigipirate).

Vous souhaitez vous rendre à la mairie ?

Nous vous accueillons les lundi, jeudi et vendredi de 9h à 12h et de 14h à 17h Et le mercredi de 9h à 12h

RAPPEL ADMINISTRATIF

Vous devez renouveler votre CNI ou votre Passeport adressez-vous aux Mairies compétentes et équipées du matériel nécessaire au recueil des demandes :
GIMONT 0562677002
L'ISLE-JOURDAIN 0562073250
SAMATAN 0562623019



CONSEIL MUNICIPAL

- Abribus : les abribus évoqués dans le précédent numéro du bulletin communal ont été commandés en Août et seront installés dans le courant du mois de février.
- City-Stade : Un éclairage LED a été installé mi-octobre au City-Stade, il s'éteint automatiquement à 22 h.
- Parking : le traçage des parking boulevard du Nord et sur la Place des Arcades en bas du village vient d'être effectué afin de dégager la place du centre du village
- Salle des Fêtes : Installation de wc à l'intérieur de la salle des fêtes prévue prochainement.

Vous pouvez consulter tous les comptes rendus des divers conseils municipaux sur le site de la commune ou en mairie.

Vous souhaitez vous rendre à la mairie ?

Nous vous accueillons les lundi, jeudi et vendredi de 9h à 12h et de 14h à 17h
Et le mercredi de 9h à 12h

RAPPEL ADMINISTRATIF

Vous devez renouveler votre CNI ou votre Passeport adressez-vous aux Mairies compétentes et équipées du matériel nécessaire au recueil des demandes :
GIMONT 0562677002
L'ISLE-JOURDAIN 0562073250
SAMATAN 0562623019

École et enfance jeunesse



L'école et l'ALAE

Inscriptions pour l'année scolaire 2023/2024
École de Monferran-Savès
Du 9 janvier au 17 février

Inscription en deux temps :

➤ **Inscription à la mairie**

Sans rendez-vous, aux heures d'ouverture :

Lundi, jeudi et vendredi : de 9h à 12h et de 14h à 17h

Mercredi de 9h à 12h.

Documents à apporter :

- le livret de famille
- un justificatif de domicile
- le carnet de santé
- le certificat de radiation (dans le cas d'une inscription dans une autre école cette année).

➤ **Admission à l'école**

Sur rendez-vous au : 05 62 07 83 45 (n'hésitez pas à laisser un message sur le répondeur) ou par mail en indiquant vos disponibilités :

ecole.monferran-saves@wanadoo.fr

Les rendez-vous (15 minutes maximum) se passent quelques jours après l'inscription à la mairie, de préférence le mardi (toute la journée) ou le soir jusqu'à 17h30.

Une visite de l'école, parents et enfant, est prévue au mois de juin (en général un mercredi après-midi).

Vous pouvez d'ores et déjà préinscrire votre enfant par téléphone, en appelant le mardi au 05 62 07 83 45.

Une mission de service civique est à pourvoir à l'école. Vous retrouverez l'offre sur le site :

<https://www.service-civique.gouv.fr/>

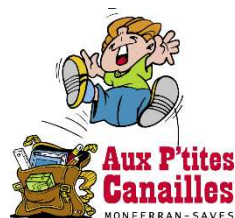

L'ALSH :

L'ouverture du centre de loisirs pendant les vacances d'hiver et de printemps est prévue la 1^{ère} semaine des vacances. Vous pouvez contacter la directrice de l'ALSH par mail ou téléphone :

monferran.alaealsh@ccgascognetoulousaine.com / 07.64.25.67.37

pour avoir toutes les informations nécessaires.

Vous trouverez également des renseignements sur le site de la Communauté de Communes : <http://www.ccgascognetoulousaine.com>



Association Sportive Monferranaise

LOTOS : les vendredis 20 janvier et 31 mars 2023 l'ASM vous propose de venir participer et de tenter votre chance aux lotos qui seront organisés à la salle des fêtes.

SOIREES DANSANTES / REPAS : 2 repas vont être organisés, 1 en février et 1 en Avril. Des flyers seront distribués pour informations.



VELO ET MARCHE DU SAVES

L'association VELO ET MARCHE DU SAVES a repris ses activités avec le même objectif « Se faire plaisir » dans une ambiance sportive et conviviale.



Forte de 57 adhérents, elle propose deux sections Cyclotourisme et Randonnée Pédestre.

Ces sections se conjuguent au féminin et au masculin.

L'association est ouverte à toute personne intéressée par la pratique de la marche (randonnée, pas de marche nordique) et/ou du vélo (cyclotourisme).

Afin de découvrir nos activités et la chaleureuse ambiance qui y règne nous vous proposons 3 sorties découvertes gratuites, et si affinité la prise d'une licence FFVélo ou FFRP (ou les deux).

VENEZ VITE NOUS REJOINDRE.

Rendez-vous toute l'année Boulevard du Nord à Monferran-Savès :

- Les sorties randonnées : les mardis et jeudis avec des horaires d'été ou d'hiver (actuellement horaire départ 9h).
- Les sorties vélo : les mercredis et samedis avec des horaires d'été ou d'hiver (actuellement horaire départ 13h30), et les dimanches à 9h.
- **Chaque dernier samedi du mois** : Sortie club pour l'ensemble des cyclotouristes selon un calendrier établi.
- **Chaque premier jeudi du mois** : sortie rando avec pique-nique, délocalisée selon un calendrier établi.

Le 19 novembre 2022 s'est tenue l'Assemblée Générale de l'association.

POUR NOUS CONTACTER

Président de l'association et de la section vélo : **Maurice MOSCATELLO 06 84 94 38 30**

Présidente de la section Marche : **Gisèle MAMPRIN 06 88 98 39 41**

Secrétaire de l'association et de la section marche : **Carole MICHIELS 06 20 91 18 46**

Secrétaire de la section Vélo : **Loïc LE CLECH 06 86 83 71 50**

Trésorière de l'association et de la section vélo : **Françoise CASTAN 06 82 51 59 19**

Trésorière de l'association et de la section marche : **Colette ARAM 06 95 08 16 10**



Association pour la Vie du Patrimoine

Un livre conçu par le président de l'Association, Monsieur Jean-Pierre Ortolan, sur le patrimoine communal est à votre disposition en Mairie avec de très nombreuses photos sur tous les édifices de caractère de la commune. Une contribution de 10 € vous sera demandée en échange de la remise de ce livre et de votre éventuelle adhésion à l'association.

Eglise de Monferran-Savès

Suite à notre demande de financement auprès de la DREAL (organisme qui gère les subventions du 1% paysage dans le cadre de la 2 x 2 voies), nous avons dû obligatoirement faire intervenir un architecte agréé bâtiment de France pour faire un bilan sanitaire et le chiffrage des travaux à réaliser.

Cette étape est maintenant terminée, elle a été financée pour 50% par la DREAL et 50% par la mairie.

Nous avons maintenant l'accord de principe pour la réfection de la toiture et du clocher.

Nous attendons le montant du financement de la DREAL en sachant qu'il ne dépassera pas 50% de l'enveloppe.

Il reste à trouver au minimum 75000€ pour la toiture et 27000€ pour le clocher.

L'association dépose actuellement des demandes de financement auprès d'autres organismes, et nous espérons récolter encore quelques aides dans les mois à venir.

BOXONS MULTIBOXE



Situé dans le bâtiment de la brocante, 410 route du calvaire à Monferran-Savès, à côté du terrain de foot, le boxing club Boxons multiboxe vous propose des cours pour toute la famille, pour tout âge et tout niveau

- baby boxe pour les petits à partir de 4 ans
- fit boxing cours réservé exclusivement aux femmes sans prise de coups
- boxe anglaise
- Kick Boxing (boxe pied poing)

- MMA
- Cours de renforcement musculaire
- boxe enfants tous les soirs dont 1 pendant le cours de boxe anglaise du lundi et 1 autre pendant le cours de fit boxing du mercredi afin que les papas et les mamans puissent faire leur sport en même temps que leurs enfants

Le club BOXONS MULTIBOXE a été labellisé 2 étoiles SPORT POUR TOUS par la Fédération Française de Kick Boxing, Muay Thaï et disciplines associées, FFKMDA

fédération délégataire où il est affilié depuis 10 ans et a été élu **meilleur club Occitanie** par rapport aux derniers championnats

Les cours d'essai sont gratuits alors n'hésitez plus et venez faire partie de l'aventure! **130 avis google positifs** 😊

Contact

Marie 0659298660

Laurent 0659309920



Bibliothèque Communale « Histoires sans fin »

La mairie, Mathilde et Catherine sont heureux de vous annoncer la réouverture de la bibliothèque municipale de Monferran Savès. Nous vous y accueillons le Mercredi de 16 h à 18 h et le Jeudi de 18h à

20h.

Vous y trouverez quelques nouveautés :

- un rayon manga et littérature jeunesse et ado
- des bandes dessinées
- des livres d'art à consulter sur place

Sur place vous pourrez nous faire vos suggestions ou vos envies de lecture.

Inscrivez-vous à la mairie pour adhérer (5 euros l'adhésion annuelle pour les personnes majeures, gratuit pour les enfants mineurs). Puis venez, avec votre bulletin d'adhésion, à la bibliothèque pour emprunter jusqu'à 3 livres.

On vous attend et vous espère pleins d'envies de lecture !"



Récapitulatif des Associations Communales

Titre	Nom	Prénom	Qualité	Téléphone	Adresse Mail
Monsieur	BAYLAC	Jean-Louis	Président des Anciens Combattants	05.62.07.80.07	baylac.jean@wanadoo.fr
Monsieur	BRUX	Patrick	Président de l'Association Sportive Monferranaise	06.10.18.35.14	521344@lmpf.eu
Monsieur	LAHILLE	Jean-Paul	Président de La Monferranaise - Société de Chasse	06.70.92.10.50	jean-paul.lahille@orange.fr
Monsieur	MOSCATELLO	Maurice	Président du Vélo Club du Savès		maurice-moscatello@orange.fr
Madame	SEJOURNE	Catherine	Représentante de la Bibliothèque Communale	06.48.18.17.60	cath21.Sejourne@orange.fr
Monsieur	ROIF	Ludovic	Président de l'Association Les Nouveaux Terriens	05.62.06.12.50	contact@ludovicroif.com
Madame	PEREZ	Marie-Christine	Présidente de l'Association TOAPATOUNES	05.62.07.94.09 05.62.66.46.18	
Madame	GUENARD	Laurence	Directrice de l'ITEP l'ESSOR	05.62.07.87.41	occitan@lessor.asso.fr
Monsieur	SANS	Ludovic	Les Colverts de l'ASM	07.60.81.72.24	lescolvertsdelasm@gmail.com
Monsieur	TOURON	Clément	Président du Comité des Fêtes	06.89.91.33.66	clement32490@gmail.com
Monsieur	QUENARD	David	Président de l'Association des parents d'élèves	06.45.49.43.12	quenard.david@gmail.com
Madame	QUILLOOT	Marie-Christine	Comité des Amis de la Belote	06.98.78.94.91	marie-christine.quillot@laposte.fr
Madame	AVEZAC	Denise	Chant trad	05.62.07.84.28	avezac.jacques@free.fr
Monsieur	CARPENE	Loïc	CarryFest	06.88.65.64.98	carpeneloic@yahoo.fr
Monsieur	ORTOLAN	Jean-Pierre	Pour la Vie du Patrimoine	06.43.24.05.22	jp.ortolan@orange.fr



Office Intercommunal du Sport

Le Sport à deux pas de chez vous...

Depuis plusieurs années l'OIS se déplace chez vous, le mardi de 10h30 à 11h30 et de 18h à 19h à la salle des fêtes pour vous proposer des séances de sport santé adapté encadrées par des intervenants diplômés et spécialisés. L'objectif de ces cours est avant tout **sportif** et vous accompagnant dans la reprise ou la poursuite d'une activité physique mais aussi **social** en amenant les habitants du village à pratiquer ensemble une activité locale.

Des séances de renforcement et tonification, adaptées **en fonction de vos capacité et besoins**, vous seront proposées mais aussi des séances en plein air où on favorisera la marche ou encore la course.

Vous serez suivi individuellement tout au long de l'année pour évaluer votre condition physique et adapter l'activité.

Certaines mutuelles commencent à prendre en charge les séances comme par exemple la mutuelle des sportifs.

Un nouveau trimestre commence en Janvier. N'hésitez pas à contacter l'OIS au 06 62 67 43 ou au 06 83 09 16 64 pour obtenir plus de renseignements.

POUR INFO



La lettre de la CCGT

Le nouveau numéro de La lettre de la CCGT paru en Octobre est à votre disposition à la mairie, n'hésitez pas à venir vous le procurer afin de prendre connaissance des dernières informations de notre communauté de communes.



Site Internet

Dans le cadre de la mise à jour de notre site internet nous informons les artisans et commerçants de la commune qu'ils peuvent, s'ils le souhaitent, figurer à titre informatif sur le site www.monferran-saves.fr.

Merci de contacter la mairie par mail : mairie@monferran-saves.fr



Liste des ASSISTANTES MATERELLES AGREES

Voici la liste des Nounous Agréées de la Commune

Madame CHATEAU Fleur
Madame DIES Magalie
Madame DUPUY Malory
Madame ESQUIVET-FALCATI Caroline

Cette liste est consultable en mairie, vous y retrouverez toutes les coordonnées nécessaires.



Restructuration des « THUYAS »

Le projet de restructuration des Thuyas a été présenté à la population. Voici ci-dessous quelques éléments qui ont été portés à notre connaissance.

Nous vous informons que la circulation sur la route de Marestaing va être perturbée le temps des travaux de démolition et de reconstruction du Foyer de Vie. La haie qui longe le trottoir le long du foyer va être coupée.





Boulangerie



Réouverture de la **BOULANGERIE**

Notre boulangerie, rue de Gascogne, va prochainement rouvrir ses portes, le temps de quelques travaux de mise aux normes et d'avancement.



JOURNEE CITOYENNE

L'association Pour la Vie du Patrimoine s'associe à la mairie pour participer à la journée citoyenne du 3 décembre 2022 pour débroussailler autour du château d'eau à l'entrée nord de l'essor.

Nous invitons nos chers adhérents et sympathisants à nous rejoindre pour nous aider dans cette tâche.

Afin d'organiser la logistique, les personnes intéressées doivent se faire connaître en appelant le 05 62 07 87 83 ou 06 43 24 05 22

Et en précisant le matériel dont il dispose.

Nous remercions par avance les bonnes volontés

RECENSEMENT CITOYEN



Mois de naissance	Date limite de recensement en mairie
Nés en octobre, novembre, décembre 2006	31 mars 2023
Nés en janvier, février, mars 2007	30 juin 2023
Nés en avril, mai, juin 2007	30 septembre 2023
Nés en juillet, août, septembre 2007	31 décembre 2023

Cette démarche est obligatoire pour tous les jeunes gens, filles et garçons, de nationalité française ayant atteint l'âge de 16 ans. Doivent se présenter en mairie les personnes nées entre le 1^{er} octobre 2006 et le 30 septembre 2007.

La présence du jeune et la présentation du livret de famille, de la pièce d'identité et d'un justificatif de domicile sont nécessaires à cette démarche.

Bruits



Afin de respecter la tranquillité de chacun, nous vous rappelons qu'il existe une réglementation en matière d'utilisation d'outils provoquant des nuisances sonores.

- En semaine : 8h30 à 12h et 14h30 à 19h30.
- Le samedi : 9h à 12h et 15h à 19h.
- Dimanche et jours fériés : 10h à 12h.

ENCOMBRANTS

Si vous avez des encombrants merci de retenir les dates ci-dessous et de ne pas déposer vos déchets près des conteneurs-poubelles ménagères.

COLLECTE ENCOMBRANTS	 COLLECTE DECHETS VERTS
<i>Jeudi 23 février 2023 Jeudi 27 avril 2023 Jeudi 29 juin 2023</i>	<i>Mardi 17 janvier 2023 Mardi 21 février 2023 Mardi 7 mars 2023 Mardi 21 mars 2023 Mardi 4 avril 2023 Mardi 18 avril 2023 Mardi 2 mai 2023 Mardi 16 mai 2023 Mardi 30 mai 2023 Mardi 13 juin 2023 Mardi 27 juin 2023</i>

Inscription pour **les encombrants uniquement** en mairie au plus tard
48h avant.

Seuls les encombrants déclarés lors de votre inscription seront ramassés
par les agents

La collecte des déchets verts est faite uniquement en centre bourg
(Monferran-Savès et Garbic) pas d'inscription en mairie, pas de
ramassage en campagne

Nouveaux arrivants :

Nous vous remercions de bien vouloir vous présenter en mairie lors de votre emménagement sur la commune de Monferran-Savès.

Panneau Pocket : Information sur flyer joint

Vous retrouverez votre prochain bulletin courant 2^{ème} trimestre 2023.



Afin de partager et échanger,

Vous êtes tous chaleureusement invités par le Conseil municipal à assister à la
cérémonie commémorative
du 08 mai 1945 qui aura lieu le

Lundi 8 Mai 2023

à 11 heures à Garbic

à 11 heures 30 à Monferran-Savès

Un verre de l'amitié vous sera offert à la salle
des fêtes en clôture de la cérémonie.

Le Conseil Municipal et son équipe

